



**BT**

**BASCA**

**01 OUT 23**

ANGUS & BRANGUS

*Virtual - 14h*



# BT BASCA

# 01 OUT 23

ANGUS & BRANGUS

*Virtual - 14h*

**Fábio Crespo** 35  
UNIVERSIDADE FEDERAL



**PARCERIA**  
LEILÕES

**PROGRAMA**  
LEILÕES

**LANCE**  
**RURAL**

**YouTube**  
  
**PARCERIA**

  
**REMATE**  
WEB



# CONTATOS

**(55) 99613 1314**

LILINHA TELLECHEA

**(55) 99977 1672**

MARIANA TELLECHEA

**(55) 99613 1331**

HENRIQUE GONZÁLEZ

**(51) 99958 4073**

FABIO CRESPO

**(51) 99909 6349**

EDUARDO CARDOSO

**(51) 3076 5707**

PARCERIA LEILÕES



### **GARANTIA DE SANIDADE E FERTILIDADE**

Os bovinos a serem vendidos são livres de brucelose e tuberculose. Os ventres foram vacinados contra o Carbúnculo Hemático, Febre Aftosa, Rinotraqueite Infecciosa Bovina (IBR), Vírus Respiratório Sincicial Bovino (BRSV), Diarréia Viral Bovina (BVD), Leptospirose Bovina.

Os touros foram vacinados contra Rinotraqueite Infecciosa Bovina (IBR), Vírus Respiratório Sincicial Bovino (BRSV), Diarréia Viral Bovina (BVD), Leptospirose dos Bovinos (LABORATÓRIO BIOGENESIS), e Carbúnculo Hemático e Sintomático.

Todos animais vendidos tem sua fertilidade garantida.

Todos os touros à venda, foram submetidos ao exame andrológico completo, e estão aptos à reprodução.

### **MÉDICOS VETERINÁRIOS RESPONSÁVEIS:**

**André Soares Callegaro CRMV/ RS 12712**

**Médico Veterinário da Cabanha:**

**Henrique Litchina Gonzalez – CRMV/RS 09664**

### **PERIMETRO ESCROTAL:**

Um dos fatores que determina a fertilidade de um reprodutor, está ligado ao tamanho dos testículos. Quanto maior for o perímetro escrotal, maior reprodução espermática e maior fertilidade. Esta característica é diretamente herdável para machos e indiretamente para fêmeas, reduzindo a idade à puberdade das vaquilhaonas.

### **INFORMAÇÕES:**

Com objetivo de oferecer reprodutores que atendam às necessidades de seu rebanho, os nossos touros foram submetidos a criteriosa seleção de exames de saúde, acrescentando genética comprovada e aumento de produtividade.

Incluimos neste catálogo dados referentes às DEP'S. A DEP expressa a quantidade de quilos que se espera que os filhos de cada touro avaliados produzam a mais que o touro base. A DEP é expressa Kg podendo ser positiva ( + ), ou negativa ( - ), ou zero ( 0 ).

DEP 205: ou DEP D (desmama) reflete diferenças no crescimento das progênes em ganho de peso do nascimento à desmama: é uma característica de grande interesse na avaliação de fêmeas e na produção de terneiros e de importância crescente na pecuária de ciclo curto.

DEP 410: ou DEP F (sobreano) reflete diferenças no crescimento das progênes até aos 410 dias de idade: é uma característica de alta associação com eficiência de ganho e Kg de carne produzida.





**BT**  
**BASCA**



***Selecionar genética está em nosso DNA, uma paixão, um legado que vem sendo transmitido geração à geração, neste ano celebramos 80 anos de criação da raça Angus, um orgulho.***

***Como criadores dividir é sempre somar e por isso temos o prazer de ofertar animais diferenciados que agreguem valor aos mais diversos plantéis.***

***Sejam bem vindos ao Basca Bovinos 2023***

**BT**  
**BASCA**

**ANGUS**





BT  
BASCA

# BASCO RESOURCE 1813

01  
LOTE



HOMOZIGOTO  
PRETO

TAT: 1813

NASCIMENTO: 28/08/2021

PESO: 856 KG

PERÍMETRO ESCROTAL: 46 CM



## DADOS GENEALÓGICOS

SAV RESOURCE 1441

RITO 707 OF IDEAL 3407 7075

S A V BLACKCAP MAY 4136

BASCA VISTOSO 1300

FILOMENA 193 MAXI 16 TE

BASCA CANDELERO 946

## INFORMAÇÕES COMPLEMENTARES

Ganho de peso do nascimento à desmama	7%	Ganho de peso do nascimento ao sobreano	8%
Conformação à desmama	8%	Conformação ao sobreano	7%
Musculatura à desmama	15%	Musculatura ao sobreano	13%
Tamanho à desmama	4%	Tamanho ao sobreano	4%
Ganho de peso da desmama ao sobreano	9%	Perímetro escrotal	6%
		Índice Bioeconômico de carcaça	22%





BT  
BASCA

# BASCA RESOURCE 1779

02  
LOTE



HOMOZIGOTO  
PRETO

TAT: 1779

NASCIMENTO: 17/08/2018

PESO: 804 KG

PERÍMETRO ESCROTAL: 44 CM



VÍDEO

## DADOS GENEALÓGICOS

SAV RESOURCE 1441

RITO 707 OF IDEAL 3407 7075

S A V BLACKCAP MAY 4136

BASCA ZORZAL 1078

TRES MARIAS 6301 ZORZAL TE

PAINEIRAS ZORZAL LUNA 5059

## INFORMAÇÕES COMPLEMENTARES

Conformação à desmama	23%	Perímetro escrotal	11%
Precocidade à desmama	9%	Índice final	16%
Musculatura à desmama	12%	Área de olho de lombo	28%
Índice desmama	31%	Espessura de gordura subcutânea	14%
Ganho de peso da desmama ao sobreano	11%	Espessura de gordura subcutânea medida na picanha	18%
Ganho de peso do nascimento ao sobreano	20%	Índice bioeconômico de carcaça	15%
Conformação ao sobreano	16%	Pelame à desmama	9%
Precocidade ao sobreano	9%	Pelame ao sobreano	14%
Musculatura ao sobreano	9%	Índice de adaptação	18%



BT  
BASCA

# BASCA TEMPORAL 1801

03  
LOTE

TAT: 1801

NASCIMENTO: 26/08/2021

PESO: 816 KG

PERÍMETRO ESCROTAL: 43,5 CM



## DADOS GENEALÓGICOS

BASCO TEMPORAL  
RESOURCE 1413TE

SAV RESOURCE 1441

MFT HORNERO LÍVIA 235 TE

BASCA ONIX 1082

BASCO BRAND NAME ONIX 525TE

BASCA NET WORTH 330

## INFORMAÇÕES COMPLEMENTARES

Ganho de peso do nascimento à desmama	5%	Musculatura ao sobreano	17%
Conformação à desmama	28%	Perímetro escrotal	8%
Musculatura à desmama	19%	Índice final	10%
Índice desmama	8%	Índice bioeconômico de carcaça	26%
Ganho de peso da desmama ao sobreano	16%	Contagem de carrapatos	19%
Ganho de peso do nascimento ao sobreano	8%	Índice de adaptação	25%
Conformação ao sobreano	22%		





BT  
BASCA

# BASCA RENOWN 1785

04  
LOTE

TAT: 1785

NASCIMENTO: 19/08/2021

PESO: 730 KG

PERÍMETRO ESCROTAL: 41 CM



## DADOS GENEALÓGICOS

SAV RENOWN 3439

RITO 707 OF IDEAL 3407 7075

S A V BLACKCAP MAY 4136

BASCA CREDITO II 1366

BASCO CREDITO 921

BASCA ZORZAL 470

## INFORMAÇÕES COMPLEMENTARES

Ganho de peso do nascimento à desmama	12%	Ganho de peso do nascimento ao sobreano	11%
Conformação à desmama	20%	Musculatura ao sobreano	26%
Musculatura à desmama	26%	Perímetro escrotal	17%
Índice desmama	13%	Índice final	12%
Ganho de peso da desmama ao sobreano	10%	Índice bioeconômico de carcaça	23%



BT  
BASCA

# BASCO RESOURCE 1819

05  
LOTE

TAT: 1819

NASCIMENTO: 29/08/2021

PESO: 776 KG

PERÍMETRO ESCROTAL: 43 CM



## DADOS GENEALÓGICOS

SAV RESOURCE 1441

RITO 707 OF IDEAL 3407 7075

S A V BLACKCAP MAY 4136

BASCA WEST RIVER 1322

SAV WEST RIVER 2066

BASCA HORNERO 445

## INFORMAÇÕES COMPLEMENTARES

Ganho de peso do nascimento à desmama	16%	Musculatura ao sobreano	24%
Musculatura à desmama	25%	Tamanho ao sobreano	41%
Índice da desmama	20%	Perímetro escrotal	7%
Ganho de peso da desmama ao sobreano	13%	Índice final	15%
Ganho de peso do nascimento ao sobreano	14%	Índice bioeconômico de carcaça	28%
Conformação ao sobreano	28%	Pelame à desmama	15%
Precocidade ao sobreano	36%	Pelame ao sobreano	22%



BT  
BASCA

# BASCO DON CARLO 1769

06  
LOTE



HOMOZIGOTO  
PRETO

TAT: 1769

NASCIMENTO: 28/07/2021

PESO: 698 KG

PERÍMETRO ESCROTAL: 41,5 CM



VÍDEO

## DADOS GENEALÓGICOS

LAJUANITA EURO 313 TE

ERRE TE 383 CONDOR EURO TE

CLM 0277 FREEDOM TE

BASCA YESQUERO 1122

BASCO YESQUERO 536TE

BASCA NET WORTH 496TE

## INFORMAÇÕES COMPLEMENTARES

Conformação à desmama	6%	Musculatura ao sobreano	30%
Musculatura à desmama	22%	Contagem de carrapatos	11%
Conformação ao sobreano	19%	Índice de adaptação	33%



# BASCO LUCKY 1811

**07**  
LOTE

TAT: 1811  
NASCIMENTO: 27/08/2021  
PESO: 752 KG  
PERÍMETRO ESCROTAL: 47 CM



## DADOS GENEALÓGICOS

PAINEIRAS LUCKY  
ZORZAL TE5294

TRES MARIAS 6301 ZORZAL TE

PAINEIRAS GRAN CANYON DOROTHY 4469

BASCA CREDITO II 1354

BASCO CREDITO 921

BASCA BISMARCK 645

## INFORMAÇÕES COMPLEMENTARES

Ganho de peso do nascimento à desmama	6%	Índice final	15%
Tamanho à desmama	28%	Índice bioeconômico de carcaça	31%
Índice desmama	11%	Pelame à desmama	27%
Ganho de peso da desmama ao sobreano	19%	Pelame ao sobreano	30%
Perímetro escrotal	4%		



# BASCO RESOURCE 1771

**08**  
LOTE

TAT: 1771

NASCIMENTO: 31/07/2021

PESO: 740 KG

PERÍMETRO ESCROTAL: 41 CM



## DADOS GENEALÓGICOS

SAV RESOURCE 1441

RITO 707 OF IDEAL 3407 7075

S A V BLACKCAP MAY 4136

BASCA QUIMERA  
CANDELERO 940

TRES MARIAS 8155 CANDELERO

BASCA NET WORTH MANDINGA 339

## INFORMAÇÕES COMPLEMENTARES

Musculatura à desmama	12%	Tamanho à desmama	4%
Musculatura ao sobreano	9%	Ganho de peso da desmama ao sobreano	9%
Área de olho de lombo	11%		





BT  
BASCA

# BASCO GURI 1831

09  
LOTE

TAT: 1831

NASCIMENTO: 01/09/2021

PESO: 716 KG

PERÍMETRO ESCROTAL: 42,5 CM



## DADOS GENEALÓGICOS

PAINEIRAS ARPÃO GURI  
4918

PAINEIRAS GLACIER ARPÃO 873

PAINEIRAS COPPER ROB 4401

BASCA WEST RIVER 1308

SAV WEST RIVER 2066

BASCA ZORZAL 757

## INFORMAÇÕES COMPLEMENTARES

Tamanho à desmama	19%
Tamanho ao sobreano	20%
Área de olho de lombo	21%





BT  
BASCA

# BASCO TEMPORAL 1791

10  
LOTE

TAT: 1791

NASCIMENTO: 22/08/2021

PESO: 748 KG

PERÍMETRO ESCROTAL: 42,5 CM



VÍDEO

## DADOS GENEALÓGICOS

BASCO TEMPORAL  
RESOURCE 1413TE

SAV RESOURCE 1441

MFT HORNERO LÍVIA 235 TE

BASCA ZORZAL 629 TE

TRES MARIAS 6301 ZORZAL TE

PAINEIRAS MAMBO BIG SKY 4607

## INFORMAÇÕES COMPLEMENTARES

Ganho de peso do nascimento à desmama	8%
Musculatura à desmama	17%
Índice desmama	15%



# BASCO TEMPORAL 1799

**11**  
LOTE

TAT: 1799

NASCIMENTO: 25/08/2021

PESO: 728 KG

PERÍMETRO ESCROTAL: 46 CM



## DADOS GENEALÓGICOS

BASCO TEMPORAL  
RESOURCE 1413TE

SAV RESOURCE 1441

MFT HORNERO LÍVIA 235 TE

BASCA MAYA 1044

MAYA 97 ELEUTÉRIO BRIGADIER CAMÉLIA

BASCA RED BULL QUEBRACHO 243

## INFORMAÇÕES COMPLEMENTARES

Ganho de peso do nascimento à desmama	8%	Perímetro escrotal	6%
Musculatura à desmama	17%	Índice final	21%
Índice desmama	15%	Área de olho de lombo	25%
Ganho de peso do nascimento ao sobreano	17%		
Musculatura ao sobreano	11%		



# BASCO TEMPORAL 1803

**12**  
LOTE

TAT: 1803

NASCIMENTO: 26/08/2021

PESO: 712 KG

PERÍMETRO ESCROTAL: 43 CM



VÍDEO

## DADOS GENEALÓGICOS

BASCO TEMPORAL  
RESOURCE 1413TE

SAV RESOURCE 1441

MFT HORNERO LÍVIA 235 TE

BASCA NET WORTH 1064

SAV NET WORTH 4200

BASCA TRAVELER 382

## INFORMAÇÕES COMPLEMENTARES

Ganho de peso do nascimento à desmama	23%	Perímetro escrotal	7%
Índice desmama	30%	Índice final	29%
Ganho de peso do nascimento ao sobreano	26%		



BT  
BASCA

# BASCO QUATI 1843

13  
LOTE

TAT: 1843

NASCIMENTO: 07/09/2021

PESO: 692 KG

PERÍMETRO ESCROTAL: 43 CM



## DADOS GENEALÓGICOS

BASCO QUATI LUCKY  
1007 TE

PAINEIRAS LUCKY ZORZAL TE5294

MTP GRAN CANYON FANTASIA 140 TE

BASCA CUMBIERO 1174

TRES MARIAS 8565 CUMBIERO 7832 TE

BASCA BISMARCK 753

## INFORMAÇÕES COMPLEMENTARES

Conformação à desmama	18%	Musculatura ao sobreano	23%
Musculatura à desmama	20%	Ganho de peso da desmama ao sobreano	9%
Conformação ao sobreano	18%		



# BASCO QUEROSENE 1879

**14**  
LOTE

TAT: 1879

NASCIMENTO: 16/10/2021

PESO: 720 KG

PERÍMETRO ESCROTAL: 44 CM



## DADOS GENEALÓGICOS

BASCO QUEROSENE  
YESQUERO 923

TRES MARIAS 8189 YESQUERO TE

BASCA BRIGADIER MADALENA 344

BASCA CREDITO II 1332

BASCO CREDITO 921

BASCA CUMBIERO 555





BT  
BASCA

# BASCO TEMPORAL 1817

15  
LOTE

TAT: 1817

NASCIMENTO: 28/08/2021

PESO: 732 KG

PERÍMETRO ESCROTAL: 45 CM



## DADOS GENEALÓGICOS

BASCO TEMPORAL  
RESOURCE 1413TE

SAV RESOURCE 1441

MFT HORNERO LÍVIA 235 TE

BASCA BRILLIANCE 904

SAV BRILLIANCE 8077

PAINEIRAS HORNERO NADINE 5173

## INFORMAÇÕES COMPLEMENTARES

Ganho de peso do nascimento à desmama	3%	Conformação ao sobreano	25%
Musculatura à desmama	26%	Musculatura ao sobreano	22
Índice desmama	5%	Perímetro escrotal	29%
Ganho de peso da desmama ao sobreano	27%	Índice bioeconômico de carcaça	25%
Ganho de peso do nascimento ao sobreano	10%		





BT  
BASCA

# BASCO RENOWN 1821

16  
LOTE

TAT: 1821

NASCIMENTO: 29/08/2021

PESO: 704 KG

PERÍMETRO ESCROTAL: 41 CM



VÍDEO

## DADOS GENEALÓGICOS

SAV RENOWN 3439

RITO 707 OF IDEAL 3407 7075

S A V BLACKCAP MAY 4136

BASCA WEST RIVER 1392

SAV WEST RIVER 2066

BASCA HORNERO 437

## INFORMAÇÕES COMPLEMENTARES

Ganho de peso do nascimento à desmama	6%	Precocidade ao sobreano	28%
Conformação à desmama	11%	Musculatura ao sobreano	15%
Precocidade à desmama	29%	Índice final	5%
Musculatura à desmama	14%	Espessura de gordura subcutânea	7%
Índice desmama	6%	Espessura de gordura subcutânea medida na picanha	7%
Ganho de peso da desmama ao sobreano	4%	Gordura intramuscular	9%
Ganho de peso do nascimento ao sobreano	4%	Pelame à desmama	20%
Conformação ao sobreano	12%	Pelame ao sobreano	17%



BT  
BASCA

# BASCO TEMPORAL 1833

17  
LOTE

TAT: 1833

NASCIMENTO: 02/09/2021

PESO: 672 KG

PERÍMETRO ESCROTAL: 43 CM



## DADOS GENEALÓGICOS

BASCO TEMPORAL  
RESOURCE 1413TE

SAV RESOURCE 1441

MFT HORNERO LÍVIA 235 TE

BASCA LUCKY II 1246

BASCO LUCKY 822

BASCA NOGUERA HORNERO 464

## INFORMAÇÕES COMPLEMENTARES

Ganho de peso do nascimento à desmama	21%	Musculatura ao sobreano	19%
Conformação à desmama	23%	Perímetro escrotal	28%
Musculatura à desmama	22%	Índice final	25%
Índice de desmama	20%	Gordura intramuscular	26%
Ganho de peso do nascimento ao sobreano	30%		
Conformação ao sobreano	20%		



BT  
BASCA

# BASCO ZECA CRÉDITO 1841TE

18  
LOTE

TAT: 1841TE

NASCIMENTO: 05/09/2021

PESO: 684 KG

PERÍMETRO ESCROTAL: 44 CM



VÍDEO

## DADOS GENEALÓGICOS

STRATUM 1333 CREDITO  
DISCOVERY TE

OCC DISCOVERY 918D

BLACK PRINCESS 7480 PULY

MFT HORNERO LETÍCIA  
0234 TE

TRES MARIAS 5887 HORNERO TE

FOUNDER DE PAINEIRAS 4177



# BASCO QUEROSENE 1883

**19**  
LOTE

TAT: 1841TE

NASCIMENTO: 26/10/2021

PESO: 632 KG

PERÍMETRO ESCROTAL: 38 CM



VÍDEO

## DADOS GENEALÓGICOS

BASCO QUEROSENE  
YESQUERO 923

TRES MARIAS 8189 YESQUERO TE

BASCA BRIGADIER MADALENA 344

BASCA CUMBIERO 1324

TRES MARIAS 8565 CUMBIERO 7832 TE

BASCA MISAMORES GARRINCHA



BT  
BASCA

# BASCO PAGARÉ II 1865

20  
LOTE

TAT: 1865

NASCIMENTO: 26/09/2021

PESO: 662 KG

PERÍMETRO ESCROTAL: 45 CM



## DADOS GENEALÓGICOS

BASCO PAGARÉ 1419

SANTA SÉRGIA LUQUE PAGARE 3248

BASCA BRAND NAME OLIVA 523TE

BASCA QUITÉRIA  
CANDELERO 884

TRES MARIAS 8155 CANDELERO

BASCA BRAND NAME OFELIA 524TE

## INFORMAÇÕES COMPLEMENTARES

Conformação à desmama	24%	Perímetro escrotal	11%
Musculatura à desmama	15%	Ganho de peso da desmama ao sobreano	9%
Musculatura ao sobreano	26%		





BT  
BASCA

# BASCO ZEUS CANDELERO 1783TE

21  
LOTE

TAT: 1783TE

NASCIMENTO: 18/08/2021

PESO: 650 KG

PERÍMETRO ESCROTAL: 46 CM



## DADOS GENEALÓGICOS

TRES MARIAS 8155  
CANDELERO

DON JOSE 176 MAXI TE

TRÊS MARIAS 7358 LA ANDRIA TE

BASCA MELANY  
ZORZAL TE286

TRES MARIAS 6301 ZORZAL TE

PAINEIRAS GRAN CANYON DOROTHY 4469

## INFORMAÇÕES COMPLEMENTARES

Perímetro escrotal

21%





BT  
BASCA

# BASCO TEMPORAL 1869

22  
LOTE

TAT: 1869

NASCIMENTO: 29/09/2021

PESO: 618 KG

PERÍMETRO ESCROTAL: 43 CM



## DADOS GENEALÓGICOS

BASCO TEMPORAL  
RESOURCE 1413TE

SAV RESOURCE 1441

MFT HORNERO LÍVIA 235 TE

BASCA BRILLIANCE 906

SAV BRILLIANCE 8077

BASCA CANDELERO ORGULHOSA 526TE

## INFORMAÇÕES COMPLEMENTARES

Ganho de peso do nascimento à desmama	8%	Perímetro escrotal	10%
Índice desmama	15%	Índice final	23%
Ganho de peso do nascimento ao sobreano	16%	Pelarne à desmama	26%



BT  
BASCA

# BASCO LUCKY 1829

23  
LOTE

TAT: 1829

NASCIMENTO: 01/09/2021

PESO: 668 KG

PERÍMETRO ESCROTAL: 39 CM



## DADOS GENEALÓGICOS

PAINEIRAS LUCKY  
ZORZAL TE5294

TRES MARIAS 6301 ZORZAL TE

PAINEIRAS GRAN CANYON DOROTHY 4469

BASCA TENTACION  
RESOURCE 1364TE

SAV RESOURCE 1441

MFT HORNERO LÍVIA 235 TE

## INFORMAÇÕES COMPLEMENTARES

Área de olho de lombo	23%
Pelame à desmama	20%
Pelame ao sobreano	28%



BT  
BASCA

# BASCO RESOURCE 1827

24  
LOTE

TAT: 1827

NASCIMENTO: 01/09/2021

PESO: 652 KG

PERÍMETRO ESCROTAL: 45 CM



## DADOS GENEALÓGICOS

SAV RESOURCE 1441

RITO 707 OF IDEAL 3407 7075

S A V BLACKCAP MAY 4136

BASCA MAXI 762

DON JOSE 176 MAXI TE

MFT HORNERO LÍVIA 235 TE

## INFORMAÇÕES COMPLEMENTARES

Perímetro escrotal	30%
Espessura de gordura subcutânea	30%



BT  
BASCA

# BASCO TE1807

25  
LOTE

TAT: TE1807

NASCIMENTO: 27/08/2021

PESO: 626 KG

PERÍMETRO ESCROTAL: 42 CM



VÍDEO

## DADOS GENEALÓGICOS

PAINEIRAS LUCKY  
ZORZAL TE5294

TRES MARIAS 6301 ZORZAL TE

PAINEIRAS GRAN CANYON DOROTHY 4469

MTP GRAN CANYON  
FANTASIA 140 TE

GMRA EL GRAN CANYON 753

MTP DE PAINEIRAS RED Y TAMARIK 44

## INFORMAÇÕES COMPLEMENTARES

Gordura intramuscular

26%



BT  
BASCA

# BASCO YESQUERO 1845

26  
LOTE

TAT: 1845

NASCIMENTO: 11/09/2021

PESO: 554 KG

PERÍMETRO ESCROTAL: 40 CM



## DADOS GENEALÓGICOS

BASCO QUEROSENE  
YESQUERO 923

TRES MARIAS 8189 YESQUERO TE

BASCA BRIGADIER MADALENA 344

BASCA MAXIMO 1348

TRES MARIAS 9549 MAXIMO 7858 TE

BASCA TRAVELER 382

## INFORMAÇÕES COMPLEMENTARES

Precocidade à desmama	22%
Musculatura à desmama	26%



**BT**  
BASCA

# **RED ANGUS**





# BASCO TEMPORAL 1781

**27**  
LOTE

TAT: 1781

NASCIMENTO: 13/08/2021

PESO: 812 KG

PERÍMETRO ESCROTAL: 47 CM



## DADOS GENEALÓGICOS

BASCO TEMPORAL  
RESOURCE 1413TE

SAV RESOURCE 1441

MFT HORNERO LÍVIA 235 TE

BASCA QUEBRADEIRA  
BRIGADIER 1002TE

PASTORIZA 565 BRIGADIER TE

PAINEIRAS ARPÃO GUITARRA 1268

## INFORMAÇÕES COMPLEMENTARES

Ganho de peso do nascimento à desmama	1%	Tamanho ao sobreano	7%
Conformação à desmama	26%	Perímetro escrotal	1%
Tamanho à desmama	7%	Índice final	1%
Índice desmama	1%	Espessura de gordura subcutânea medida na picanha	21%
Ganho de peso da desmama ao sobreano	2%	Pelame à desmama	10%
Ganho de peso do nascimento ao sobreano	1%	Pelame ao sobreano	12%
Conformação ao sobreano	16%	Índice de adaptação	27%
Musculatura ao sobreano	20%		



BT  
BASCA

# BASCO BRUTAL 1777

28  
LOTE

TAT: 1777

NASCIMENTO: 05/08/2021

PESO: 790 KG

PERÍMETRO ESCROTAL: 41 CM



VÍDEO

## DADOS GENEALÓGICOS

TRANQUERAS 289 BRIG  
BRUTAL TE

PASTORIZA 565 BRIGADIER TE

MERCACHIFLE LA PERICA CREDITO 3970

BASCA QUEZIA YESQUE-  
RO 958TE

TRES MARIAS 8189 YESQUERO TE

MTP QUEBRACHO IANSÃ TE181



# BASCO SUPREMO 1775

**29**  
LOTE

TAT: 1775

NASCIMENTO: 01/08/2021

PESO: 784 KG

PERÍMETRO ESCROTAL: 45 CM



## DADOS GENEALÓGICOS

RUBETA 5897 SUPREMO

CHAMPION HILL TECUMSEH

TRES MARIAS 6700 QUEBRA 5854

BASCA QUE LINDA  
YESQUERO 998 TE

TRES MARIAS 8189 YESQUERO TE

BASCA LIBRA BRIGADIER 236

## INFORMAÇÕES COMPLEMENTARES

Conformação à desmama	20%	Conformação ao sobreano	23%
Precocidade à desmama	22%	Musculatura ao sobreano	15%
Musculatura à desmama	12%		



BT  
BASCA

# BASCO BRUTAL 1767

30  
LOTE

TAT: 1767

NASCIMENTO: 28/07/2021

PESO: 686 KG

PERÍMETRO ESCROTAL: 45,5 CM



VÍDEO

## DADOS GENEALÓGICOS

TRANQUERAS 289 BRIG  
BRUTAL TE

PASTORIZA 565 BRIGADIER TE

MERCACHIFLE LA PERICA CREDITO 3970

BASCA COMPADRON  
1210

RINCON TE2625 COMPADRON DEL

BASCA PORTEÑO 787

## INFORMAÇÕES COMPLEMENTARES

Precocidade à desmama	14%	Espessura de gordura subcutânea	27%
Musculatura à desmama	24%	Espessura de gordura subcutânea medida na picanha	12%
Precocidade ao sobreano	18%		





# BASCO ZICO YESQUERO 1835TE

**31**  
LOTE

TAT: 1835TE

NASCIMENTO: 02/09/2021

PESO: 624 KG

PERÍMETRO ESCROTAL: 42 CM



## DADOS GENEALÓGICOS

TRES MARIAS 8189  
YESQUERO TE

WEBR DOC HOLLIDAY 2N

TRÊS MARIAS 6970 ZORZAL 6556 TE

BASCA LIBRA BRIGA-  
DIER 236

PASTORIZA 565 BRIGADIER TE

MTP DE PAINEIRAS RED Y TAMARIK 44

## INFORMAÇÕES COMPLEMENTARES

Espessura de gordura subcutânea medida na picanha 25%



# BASCO BRUTAL 1793

**32**  
LOTE

TAT: 1793

NASCIMENTO: 23/08/2021

PESO: 642 KG

PERÍMETRO ESCROTAL: 43 CM



VÍDEO

## DADOS GENEALÓGICOS

TRANQUERAS 289 BRIG  
BRUTAL TE

PASTORIZA 565 BRIGADIER TE

MERCACHIFLE LA PERICA CREDITO 3970

BASCA QUALIDADE  
YESQUERO 922

TRES MARIAS 8189 YESQUERO TE

BASCA HEBREU MANDALA 314



# BASCO TEMPORAL 1847

**33**  
LOTE

TAT: 1847

NASCIMENTO: 16/09/2021

PESO: 626 KG

PERÍMETRO ESCROTAL: 41 CM



VÍDEO

## DADOS GENEALÓGICOS

BASCO TEMPORAL  
RESOURCE 1413TE

SAV RESOURCE 1441

MFT HORNERO LÍVIA 235 TE

BASCA QUINTA ESSÊN-  
CIA CANDELERO 926

TRES MARIAS 8155 CANDELERO

BASCA NET WORTH 451

## INFORMAÇÕES COMPLEMENTARES

Musculatura à desmama	20%
Tamanho à desmama	16%
Índice desmama	13%
Área de olho de lombo	30%



BT  
BASCA

# BASCO SUPREMO 1763

34  
LOTE

TAT: 1763

NASCIMENTO: 27/07/2021

PESO: 746 KG

PERÍMETRO ESCROTAL: 41 CM



VÍDEO

## DADOS GENEALÓGICOS

RUBETA 5897 SUPREMO

CHAMPION HILL TECUMSEH

TRES MARIAS 6700 QUEBRA 5854

BASCA YESQUERO 562TE

TRES MARIAS 8189 YESQUERO TE

MTP GRAN CANYON FANTASIA 140 TE



**BT**  
BASCA

**BRANGUS**





BT  
BASCA

# BASCO ZINBABWE ARANDU TEC1082

35  
LOTE

TAT: C1082

NASCIMENTO: 09/09/2021

PESO: 796 KG

PERÍMETRO ESCROTAL: 46,5 CM



VÍDEO

## DADOS GENEALÓGICOS

GALL JULIAN NÁTITO  
TE 76

EBANO 2867 NÁTITO - 2867

RANCHO 159

BASCA MALIBU 3036

STA CRUZ 3475 ALI. 803G TE

NELANGUS DE PAINEIRAS I8232

## INFORMAÇÕES COMPLEMENTARES

Ganho de peso do nascimento à desmama	12%	Índice final	11%
Conformação à desmama	19%	Espessura de gordura subcutânea medida na picanha	23%
Musculatura à desmama	19%	Gordura intramuscular	22%
Índice desmama	11%	Índice bioeconômico da carcaça	21%
Ganho de peso da desmama ao sobreano	20%	Pelame à desmama	14%
Ganho de peso do nascimento ao sobreano	16%	Pelame ao sobreano	16%
Conformação ao sobreano	18%	Contagem de carrapatos	16%
Musculatura ao sobreano	16%	Índice de adaptação	18%
Perímetro escrotal	7%		



BT  
BASCA

# BASCO ARANDU C1076

36  
LOTE

TAT: C1076

NASCIMENTO: 04/09/2021

PESO: 684 KG

PERÍMETRO ESCROTAL: 42 CM



## DADOS GENEALÓGICOS

GALL JULIAN ÑATITO  
TE 76

EBANO 2867 NÁTITO - 2867

RANCHO 159

BASCA MALIBU 3036

STA CRUZ 3475 ALI. 803G TE

NELANGUS DE PAINEIRAS 18232

## INFORMAÇÕES COMPLEMENTARES

Conformação à desmama	20%	Conformação ao sobreano	16%
Precocidade à desmama	11%	Precocidade ao sobreano	11%
Musculatura à desmama	16%	Musculatura ao sobreano	14%



BT  
BASCA

# BASCO MAHUIDA C1005 TE

**37**  
LOTE

TAT: C1005TE

NASCIMENTO: 02/08/2021

PESO: 746 KG

PERÍMETRO ESCROTAL: 41 CM



VÍDEO

## DADOS GENEALÓGICOS

CORRALERO N1 CLASSIC  
TSUMANI T/E - N1 - AAB

JC MR CLASSIC 314H - 314H

CORRALERO 6406 TSUNAMI MAITEN - 6406

BASCA SÃO XAVIER 4080

SÃO XAVIER 7020

NELANGUS DE PAINEIRAS 18271

## INFORMAÇÕES COMPLEMENTARES

Ganho de peso do nascimento à desmama	9%	Perímetro escrotal	27%
Conformação à desmama	12%	Índice final	8%
Precocidade à desmama	13%	Área de olho de lombo	9%
Musculatura à desmama	21%	Espessura de gordura subcutânea medida na picanha	9%
Índice desmama	7%	Gordura intramuscular	8%
Ganho de peso da desmama ao sobreano	11%	Índice bioeconômico de carcaça	6%
Ganho de peso do nascimento ao sobreano	10%	Pelame à desmama	5%
Conformação ao sobreano	14%	Pelame ao sobreano	6%
Precocidade ao sobreano	15%	Índice de adaptação	19%
Musculatura ao sobreano	21%		



BT  
BASCA

# BASCO ZION RED WINE TEC1080 TE

38  
LOTE

TAT: C1080

NASCIMENTO: 06/09/2021

PESO: 694 KG

PERÍMETRO ESCROTAL: 41 CM



## DADOS GENEALÓGICOS

GALL JULIAN NÁTITO  
TE 76

EBANO 2867 NÁTITO - 2867

RANCHO 159

JUQUIRY 7601 - 7601

EBANO 4045 GLADIADOR TE - 4045

JUQUIRY 6339 OBRA PRIMA - 6339

## INFORMAÇÕES COMPLEMENTARES

Peso ao nascer	30%	Índice final	26%
Conformação à desmama	8%	Área de olho de lombo	10%
Precocidade à desmama	24%	Espessura de gordura subcutânea medida na picanha	24%
Musculatura à desmama	12%	Pelame à desmama	13%
Índice desmama	28%	Pelame ao sobreano	19%
Conformação ao sobreano	7%	Contagem de carrapatos	12%
Precocidade ao sobreano	22%	Índice de adaptação	13%
Musculatura ao sobreano	11%		
Perímetro escrotal	27%		



# BASCO ARANDU C1039

**39**  
LOTE

TAT: C1039

NASCIMENTO: 19/08/2021

PESO: 794

PERÍMETRO ESCROTAL: 45 CM



VÍDEO

## DADOS GENEALÓGICOS

GALL JULIAN ÑATITO  
TE 76

EBANO 2867 NĀTITO - 2867

RANCHO 159

BASCA GLADIADOR 3042

BASCO MANDRAKE GALDIADOR 010

NELANGUS DE PAINEIRAS H7015

## INFORMAÇÕES COMPLEMENTARES

Ganho de peso do nascimento à desmama	17%	Conformação ao sobreano	28%
Precocidade à desmama	28%	Precocidade ao sobreano	20%
Índice desmama	18%	Perímetro escrotal	7%
Ganho de peso da desmama ao sobreano	20%	Índice final	15%
Ganho de peso do nascimento ao sobreano	18%	Área de olho de lombo	29%





# BASCO LOTUS C1105

**40**  
LOTE

TAT: C1105

NASCIMENTO: 22/09/2021

PESO: 668 KG

PERÍMETRO ESCROTAL: 42 CM



## DADOS GENEALÓGICOS

OLHOS D'ÁGUA 6G 7020  
LOTUS

MALIBU 3475 3/8 3G

OLHOS D'AGUA DALIA 5G 6779

BASCA AONIKENK 7049

CORRALERO 4561 LANIN 8018C

BASCA CHALTÉN 011

## INFORMAÇÕES COMPLEMENTARES

Ganho de peso do nascimento à desmama	10%	Índice final	12%
Conformação à desmama	26%	Espessura de gordura subcutânea medida na picanha	4%
Índice desmama	11%	Índice bioeconômico da carcaça	12%
Ganho de peso da desmama ao sobreano	14%	Pelame à desmama	10%
Ganho de peso do nascimento ao sobreano	12%	Pelame ao sobreano	11%
Conformação ao sobreano	16%		
Musculatura ao sobreano	30%		



BT  
BASCA

# BASCO MAHUIDA C1029

41  
LOTE

TAT: C1029

NASCIMENTO: 16/08/2021

PESO: 746 KG

PERÍMETRO ESCROTAL: 39 CM



VÍDEO

## DADOS GENEALÓGICOS

CORRALERO N1 CLASSIC  
TSUNAMI TE

JC MR CLASSIC 314H

CORRALERA 6406 TSUNAMI MAITEN

BASCA MALIBU 3008

STA CRUZ 3475 ALI. 803G TE

NELANGUS DE PAINEIRAS 9257

## INFORMAÇÕES COMPLEMENTARES

Ganho de peso do nascimento à desmama	7%	Área de olho de lombo	13%
Tamanho à desmama	27%	Gordura intramuscular	15%
Índice desmama	12%	Índice bioeconômico da carcaça	24%
Ganho de peso da desmama ao sobreano	16%	Pelame à desmama	27%
Ganho de peso do nascimento ao sobreano	11%		
Índice final	23%		



BT  
BASCA

# BASCO MAHUIDA C1114

42  
LOTE

TAT: C1114

NASCIMENTO: 24/09/2021

PESO: 628 KG

PERÍMETRO ESCROTAL: 40 CM



## DADOS GENEALÓGICOS

CORRALERO N1 CLASSIC  
TSUNAMI TE

JC MR CLASSIC 314H

CORRALERA 6406 TSUNAMI MAITEN

BASCA LOTUS 7000

OLHOS D'AGUA 6G 7020 LOTUS

BASCA PAINEIRAS 3033

## INFORMAÇÕES COMPLEMENTARES

Ganho de peso do nascimento à desmama	6%	Tamanho ao sobreano	19%
Conformação à desmama	17%	Perímetro escrotal	24%
Precocidade à desmama	18%	Índice final	12%
Tamanho à desmama	15%	Espessura de gordura subcutânea medida na picanha	20%
Índice desmama	6%	Gordura intramuscular	18%
Ganho de peso da desmama ao sobreano	24%	Índice bioeconômico de carcaça	22%
Ganho de peso do nascimento ao sobreano	12%	Pelame à desmama	28%
Precocidade ao sobreano	25%		



BT  
BASCA

# BASCO MAHUIDA C1078

43  
LOTE

TAT: C1078

NASCIMENTO: 08/09/2021

PESO: 696 KG

PERÍMETRO ESCROTAL: 41 CM



## DADOS GENEALÓGICOS

CORRALERO N1  
CLASSIC TSUNAMI TE

JC MR CLASSIC 314H

CORRALERA 6406 TSUNAMI MAITEN

BASCA LOTUS 8021

OLHOS D'AGUA 6G 7020 LOTUS

BASCA GLADIADOR 3015

## INFORMAÇÕES COMPLEMENTARES

Ganho de peso do nascimento à desmama	30%	Umbigo	27%
Conformação à desmama	19%	Espessura de gordura subcutânea medida na picanha	18
Tamanho à desmama	19%	Pelame à desmama	23%
Índice desmama	24%		
Tamanho ao sobreano	21%		



BT  
BASCA

# BASCO MAHUIDA C1043

44  
LOTE

TAT: C1043

NASCIMENTO: 20/08/2021

PESO: 634 KG

PERÍMETRO ESCROTAL: 37 CM



## DADOS GENEALÓGICOS

CORRALERO  
N1 CLASSIC TSUNAMI TE

JC MR CLASSIC 314H

CORRALERA 6406 TSUNAMI MAITEN

BASCA LOTUS 8005

OLHOS D'AGUA 6G 7020 LOTUS

NELANGUS DE PAINEIRAS J9069

## INFORMAÇÕES COMPLEMENTARES

Conformação à desmama	28%
Índice desmama	28%
Umbigo	28%
Pelame à desmama	28%
Pelame ao sobreano	27%





BT  
BASCA

# BASCO ARANDU C1109

45  
LOTE

TAT: C1109

NASCIMENTO: 24/09/2021

PESO: 688 KG

PERÍMETRO ESCROTAL: 42 CM



## DADOS GENEALÓGICOS

GALL JULIAN ÑATITO  
TE 76

EBANO 2867 NĀTITO

RANCHO 159

BASCA GLADIADOR 3057

BASCO MANDRAKE GALDIADOR 010

NELANGUS DE PAINEIRAS H7200

## INFORMAÇÕES COMPLEMENTARES

Precocidade à desmama	23%
Precocidade ao sobreano	23%
Perímetro escrotal	22%
Pelame à desmama	19%
Pelame ao sobreano	28%



BT  
BASCA

# BASCO MAHUIDA C1090

46  
LOTE

TAT: C1090

NASCIMENTO: 16/09/2021

PESO: 794 KG

PERÍMETRO ESCROTAL: 39,5 CM



## DADOS GENEALÓGICOS

CORRALERO N1 CLASSIC  
TSUNAMI TE

JC MR CLASSIC 314H

CORRALERA 6406 TSUNAMI MAITEN

BASCA LOTUS 8013

OLHOS D'AGUA 6G 7020 LOTUS

BASCA MANDRAKE 4062

## INFORMAÇÕES COMPLEMENTARES

Ganho de peso do nascimento à desmama	7%
Conformação à desmama	18%
Tamanho à desmama	10%
Índice desmama	7%
Espessura de gordura subcutânea medida na picanha	27%
Gordura intramuscular	4%



# BASCO MAHUIDA C1002

**47**  
LOTE

TAT: C1002  
NASCIMENTO: 01/08/2021  
PESO: 708 KG  
PERÍMETRO ESCROTAL: 42 CM



## DADOS GENEALÓGICOS

CORRALERO N1 CLASSIC TSUNAMI TE	JC MR CLASSIC 314H
	CORRALERA 6406 TSUNAMI MAITEN
BASCA LOTUS 7004	OLHOS D'AGUA 6G 7020 LOTUS
	BASCA GLADIADOR 3026

## INFORMAÇÕES COMPLEMENTARES

Ganho de peso do nascimento à desmama	5%	Ganho de peso do nascimento ao sobreano	10%
Conformação à desmama	17%	Tamanho ao sobreano	10%
Tamanho à desmama	7%	Umbigo	23%
Índice desmama	5%	Índice final	13%
Ganho de peso da desmama ao sobreano	24%	Gordura intramuscular	29%



BT  
BASCA

# BASCO SOBERBO C1091

**48**  
LOTE

TAT: C1091

NASCIMENTO: 17/09/2021

PESO: 624 KG

PERÍMETRO ESCROTAL: 40 CM



## DADOS GENEALÓGICOS

SULTANA FRANCESCO  
1520 YAS TE

RANCHO 1256 TE

MORRIS SOL 227 YAS TE

BASCA 5083

REP.MULTIPLoS

NELANGUS DE PAINEIRAS H7200

## INFORMAÇÕES COMPLEMENTARES

Conformação à desmama	30%	Conformação ao sobreano	27%
Precocidade à desmama	11%	Precocidade ao sobreano	9%
Musculatura à desmama	26%	Musculatura ao sobreano	23%



BT  
BASCA

# BASCO ARANDU C1077

49  
LOTE

TAT: C1077

NASCIMENTO: 08/09/2021

PESO: 606 KG

PERÍMETRO ESCROTAL: 41,5 CM



VÍDEO

## DADOS GENEALÓGICOS

GALL JULIAN NÁTITO  
TE 76

EBANO 2867 NÁTITO - 2867

RANCHO 159

BASCA GLADIADOR 3042

BASCO MANDRAKE GALDIADOR 010

NELANGUS DE PAINEIRAS H7015

## INFORMAÇÕES COMPLEMENTARES

Precocidade à desmama	18%	Área de olho de lombo	17%
Precocidade ao sobreano	17%	Gordura intramuscular	24%
Musculatura ao sobreano	28%	Pelame à desmama	21%





# BASCO LOTUS C1084

**50**  
LOTE

TAT: C1084

NASCIMENTO: 09/09/2021

PESO: 562 KG

PERÍMETRO ESCROTAL: 41 CM



## DADOS GENEALÓGICOS

OLHOS D'ÁGUA 6G 7020  
LOTUS

MALIBU 3475 3/8 3G

OLHOS D'ÁGUA DALIA 5G 6779

BASCA MALIBU 4043

STA CRUZ 3475 ALI. 803G TE

NELANGUS DE PAINEIRAS H7165

## INFORMAÇÕES COMPLEMENTARES

Umbigo	10%
Pelame à desmama	30%



BT  
BASCA

# BASCO ARAUCANO C1023

51  
LOTE

TAT: 1023

NASCIMENTO: 14/08/2021

PESO: 696 KG

PERÍMETRO ESCROTAL: 45 CM



VÍDEO

## DADOS GENEALÓGICOS

CORRALERO 10271  
CURUPAY BRILL TE

RANCHO BRG 114 CURANDERO T/E

CORRALERA F-10

BASCA ZÉ RICO 6040

JUQUIRY TE 05702

BASCA H08

## INFORMAÇÕES COMPLEMENTARES

Umbigo	10%
Pelame à desmama	30%



# BASCO VALE QUATRO MAHUIDA B066TE

**52**  
LOTE

TAT: B066TE

NASCIMENTO: 12/09/2020

PESO: 816 KG

PERÍMETRO ESCROTAL: 42 CM



## DADOS GENEALÓGICOS

CORRALERO N1 CLASSIC  
TSUMANI T/E - N1 - AAB

JC MR CLASSIC 314H - 314H - AAB

CORRALERO 6406 TSUNAMI MAITEN

JUQUIRY 8141 - 8141 - 38  
- 129.150

CORRALERO 1651 YASTA RELMUN

JUQUIRY TE 7089 GLD GARANTIDA

## INFORMAÇÕES COMPLEMENTARES

Ganho de peso do nascimento à desmama materno	6%	Índice desmama	26%
Conformação à desmama	13%	Pelame à desmama	22%
Musculatura à desmama	25%	Pelame ao sobreano	27%



# BASCO GUARANI B020

**53**  
LOTE

TAT: B020

NASCIMENTO: 15/08/2020

PESO: 826 KG

PERÍMETRO ESCROTAL: 44 CM



VÍDEO

## DADOS GENEALÓGICOS

GUAPIARA BR1521

SUNDANCE OF BRINKS

BRANGUS SANTA ALICE JP070 TE

BASCA 5053

REP. MÚLTIPLOS - - 38

BASCA MALBEC 2029

## INFORMAÇÕES COMPLEMENTARES

Peso ao nascer	28%
Perímetro escrotal	16%



BT  
BASCA

# BASCO LOTUS C1015

## EXTRA

LOTE

TAT: C1050

NASCIMENTO: 07/08/2021

PESO: 626 KG

PERÍMETRO ESCROTAL: 40 CM

### DADOS GENEALÓGICOS

OLHOS D'AGUA 6G 7020  
LOTUS

STA CRUZ 3475 ALI. 803G TE

OLHOS D'ÁGUA 5G 6779 DÁLIA'

BASCA FRANCESCO 7044

RANCHO 1256 T/E

NELANGUS DE PAINEIRAS H7096





**BT**  
BASCA

**RED**  
**BRANGUS**



BT  
BASCA

# BASCA DAKOTA C1094

54  
LOTE

TAT: 1094

NASCIMENTO: 19/09/2021

PESO: 826 KG

PERÍMETRO ESCROTAL: 44 CM



## DADOS GENEALÓGICOS

ORIGENES DRAGON  
L1383

TRES CRUCES DAMASCO 3454 DRAGÓN

ORIGENES 3314

BASCA ORIXÁ 5079

BASCO ORIXA TRABUCO 2042

NELANGUS DE PAINEIRAS K0052

## INFORMAÇÕES COMPLEMENTARES

Ganho de peso do nascimento à desmama	4%	Musculatura ao sobreano	27%
Ganho de peso do nascimento à desmama materno	20%	Tamanho ao sobreano	13%
Conformação à desmama	16%	Perímetro escrotal	2%
Precocidade à desmama	17%	Índice final	4%
Musculatura à desmama	26%	Área de olho de lombo	16%
Tamanho à desmama	8%	Espessura de gordura subcutânea	21%
Índice desmama	4%	Espessura de gordura subcutânea medida na picanha	24%
Ganho de peso da desmama ao sobreano	6%	Gordura intramuscular	21%
Ganho de peso do nascimento ao sobreano	5%	Índice bioeconômico de carcaça	7%
Conformação ao sobreano	17%	Pelame à desmama	25%
Precocidade ao sobreano	24%	Pelame ao sobreano	26%



BT  
BASCA

# BASCA DON CORLEONE C1056

**55**  
LOTE

TAT: C1056

NASCIMENTO: 25/08/2021

PESO: 648 KG

PERÍMETRO ESCROTAL: 44 CM



## DADOS GENEALÓGICOS

SAN ALEJO 2341 PICANTE  
CENCERRO

GUASUNCHOS 3933

SAN ALEJO 5278 CENCERRO

BASCO ZÉ RICO 5009

JUQUIRY TE 05702

BASCA CENCERRO 1030

## INFORMAÇÕES COMPLEMENTARES

Ganho de peso do nascimento à desmama materno	6%
Musculatura à desmama	25%
Espessura de gordura subcutânea	10%
Espessura de gordura subcutânea medida na picanha	27%
Gordura intramuscular	18%



# BASCO DON CORLEONE C1054

**56**  
LOTE

TAT: C1054

NASCIMENTO: 25/08/2021

PESO: 614 KG

PERÍMETRO ESCROTAL: 46 CM



VÍDEO

## DADOS GENEALÓGICOS

SAN ALEJO 2341 PICANTE  
CENCERRO

GUASUNCHOS 3933

SAN ALEJO 5278 CENCERRO

BASCA 5108

REP. MULTIPLOS

BASCA H1007

## INFORMAÇÕES COMPLEMENTARES

Ganho de peso do nascimento à desmama materno	24%
Espessura de gordura subcutânea	9%
Espessura de gordura subcutânea medida na picanha	26%



BT  
BASCA

# BASCO DON CORLEONE C1028

**57**  
LOTE

TAT: C1028

NASCIMENTO: 09/08/2021

PESO: 616 KG

PERÍMETRO ESCROTAL: 40 CM



## DADOS GENEALÓGICOS

SAN ALEJO 2341 PICANTE  
CENCERRO

GUASUNCHOS 3933

SAN ALEJO 5278 CENCERRO

BASCA ZÉ RICO 7046

JUQUIRY TE 05702

BASCA HULL 055

## INFORMAÇÕES COMPLEMENTARES

Ganho de peso do nascimento à desmama materno	11%
Tamanho à desmama	18%
Tamanho ao sobreano	28%
Espessura de gordura subcutânea	7%
Ganho de peso da desmama ao sobreano	9%



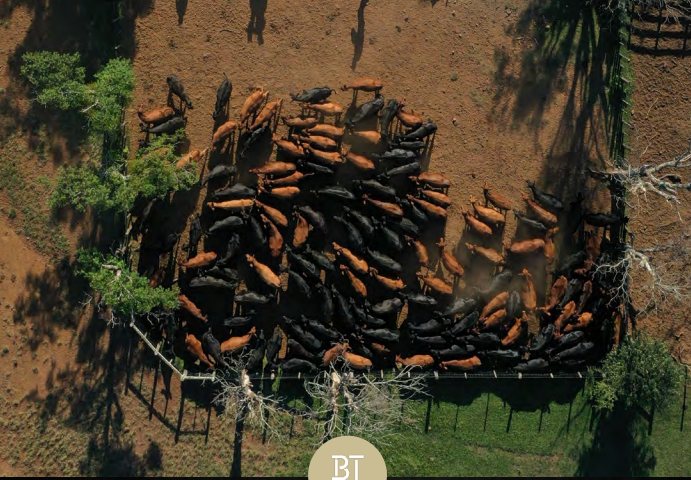

# BASCO ZE RICO C1051

**58**  
LOTE

TAT: C1051

NASCIMENTO: 24/08/2021

PESO: 622 KG

PERÍMETRO ESCROTAL: 39,5 CM



VÍDEO

## DADOS GENEALÓGICOS

JUQUIRY TE 05702

CX TANQUE 23

JUQUIRY FIGURA 6071

BASCA ROCKO 8001

SAN ALEJO 9380 RUFIAN ROCKO

BASCA SB PETROLEO 032

## INFORMAÇÕES COMPLEMENTARES

Precocidade à desmama

30%

Área de olho de lombo

25%



# BASCO DON CORLEONE C1050

**59**  
LOTE

TAT: C1050

NASCIMENTO: 23/08/2021

PESO: 560 KG

PERÍMETRO ESCROTAL: 42 CM



VÍDEO

## DADOS GENEALÓGICOS

SAN ALEJO 2341 PICANTE  
CENCERRO

GUASUNCHOS 3933

SAN ALEJO 5278 CENCERRO

BASCA ZÉ RICO 5019

JUQUIRY TE 05702

BASCA MALBEC 2027

## INFORMAÇÕES COMPLEMENTARES

Ganho de peso do nascimento à desmama materno	25%
Espessura de gordura subcutânea	20%
Ganho de peso da desmama ao sobreano	9%



# BASCO DON CORLEONE C1052

**60**  
LOTE

TAT: C1052

NASCIMENTO: 24/08/2021

PESO: 772 KG

PERÍMETRO ESCROTAL: 46 CM



VÍDEO

## DADOS GENEALÓGICOS

SAN ALEJO 2341 PICANTE  
CENCERRO

GUASUNCHOS 3933

SAN ALEJO 5278 CENCERRO

BASCA MANDRAKE 4015

BASCO MANDRAKE GALDIADOR 010

BASCA CENCERRO 9048

## INFORMAÇÕES COMPLEMENTARES

Ganho de peso do nascimento à desmama	14%
Ganho de peso do nascimento à desmama materno	6%
Índice desmama	20%
Área de olho de lombo	13%
Espessura de gordura subcutânea	7%

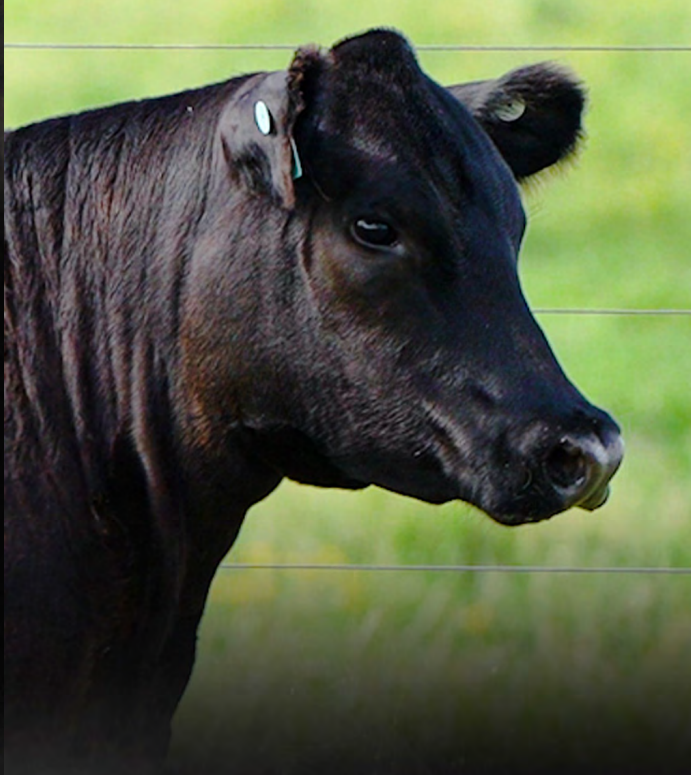

**BT**  
BASCA

**FÊMEAS**



# BASCA REIGN 1764

**61**  
LOTE

TAT: 1764

NASCIMENTO: 03/08/2021



## DADOS GENEALÓGICOS

SAV REIGN 6845

COLEMAN CHARLO 0256

S A V BLACKCAP MAY 4136

BASCA CANDELERO

TRES MARIAS 8155 CANDELERO

BASCA PIONEER MARBELLA 318

## INFORMAÇÕES COMPLEMENTARES

Ganho de peso do nascimento à desmama	13%	Musculatura ao sobreano	26%
Ganho de peso do nascimento à desmama materno	30%	Índice final	17%
Índice desmama	15%	Espessura de gordura subcutânea	14%
Ganho de peso da desmama ao sobreano	19%	Pelame à desmama	25%
Ganho de peso do nascimento ao sobreano	15%	Pelame ao sobreano	16%

**PRENHIZ: SÃO XAVIER 2442 NOSTRADAMUS TE**  
**PERÍODO ENTOURE: 15/01/2023 A 13/06/2023**





# BASCA TEMPORAL 1822

**62**  
LOTE

TAT: 1822

NASCIMENTO: 04/09/2021



VÍDEO

## DADOS GENEALÓGICOS

BASCO TEMPORAL  
RESOURCE 1413TE

SAV RESOURCE 1441

MFT HORNERO LÍVIA 235 TE

BASCA MULBERRY 1166

TRES MARIAS 9087 MULBERRY 8280 TE

BASCA NET WORTH 0478TE

## INFORMAÇÕES COMPLEMENTARES

Ganho de peso do nascimento à desmama	3%	Conformação ao sobreano	29%
Musculatura à desmama	16%	Musculatura ao sobreano	8%
Tamanho à desmama	15%	Tamanho ao sobreano	16%
Índice de desmama	6%	Índice final	5%
Ganho de peso da desmama ao sobreano	4%	Gordura intramuscular	23%
Ganho de peso do nascimento ao sobreano	3%	Pelame à desmama	30%

**PRENHEZ: PAINEIRAS ARPÃO GURI 4918**

**IA: 22/07/2023 - PREVISÃO DE PARTO: 30/04/2024**



# BASCA LUCKY 1838

**63**  
LOTE

TAT: 1838

NASCIMENTO: 12/09/2021



## DADOS GENEALÓGICOS

BASCO QUEROSENE  
YESQUERO 923

TRES MARIAS 8189 YESQUERO TE

BASCA BRIGADIER MADALENA 344

BASCA QUEBRACHO  
1350

BASCO QUEBRACHO BRILLIANCE 933

BASCA HORNERO 651

**PRENHEZ: EXAR ADDITION 9022B**

**IA: 05/07/2023 - PREVISÃO DE PARTO: 13/04/2024**



BT  
BASCA

# BASCA TEMPORAL 1852

64  
LOTE

TAT: 1852

NASCIMENTO: 18/09/2021



VÍDEO

## DADOS GENEALÓGICOS

BASCO TEMPORAL  
RESOURCE 1413TE

SAV RESOURCE 1441

MFT HORNERO LÍVIA 235 TE

BASCA SARAGOZA  
YESQUERO 1208TE

TRES MARIAS 8189 YESQUERO TE

PAINEIRAS ARPÃO 1280

## INFORMAÇÕES COMPLEMENTARES

Ganho de peso do nascimento à desmama	8%	Índice final	19%
Precocidade à desmama	26%	Área de olho de lombo	14%
Musculatura à desmama	20%	Gordura intramuscular	18%
Índice desmama	13%	Índice bioeconômico de carcaça	26%
Ganho de peso do nascimento ao sobreano	16%	Pelame à desmama	18%
Precocidade ao sobreano	24%	Pelame ao sobreano	17%
Musculatura ao sobreano	18%		



BT  
BASCA

# BASCA QUATI 1834

65  
LOTE

TAT: 1834

NASCIMENTO: 11/09/2021



## DADOS GENEALÓGICOS

BASCO QUATI LUCKY  
1007 TE

PAINEIRAS LUCKY ZORZAL TE5294

MTP GRAN CANYON FANTASIA 140 TE

BASCA LUCKY 1018

PAINEIRAS LUCKY ZORZAL TE5294

BASCA CANDELERO 462

PRENHEZ: EXAR ADDITION 9022B

IA: 22/07/2023 - PREVISÃO DE PARTO: 30/04/2024



BT  
BASCA

# BASCA QUATI 1868

66  
LOTE

TAT: 1868

NASCIMENTO: 27/10/2021



VÍDEO

## DADOS GENEALÓGICOS

BASCO QUATI LUCKY  
1007 TE

PAINEIRAS LUCKY ZORZAL TE5294

MTP GRAN CANYON FANTASIA 140 TE

BASCA PRIORITY 803

SAV PRIORITY 7283

BASCA STRAYKER NET WORTH TE366

PRENHEZ: PAINEIRAS ARPÃO GURI 4918

IA: 24/07/2023 - PREVISÃO DE PARTO: 02/05/2024





BT  
BASCA

# BASCA TEMPORAL 1780

67  
LOTE

TAT: 1780

NASCIMENTO: 17/08/2021



## DADOS GENEALÓGICOS

BASCO TEMPORAL  
RESOURCE 1413TE

SAV RESOURCE 1441

MFT HORNERO LÍVIA 235 TE

BASCA SARITA TOUR OF  
DUTY 1256TE

R B TOUR OF DUTY 177

MFT HORNERO LETÍCIA 0234 TE

## INFORMAÇÕES COMPLEMENTARES

Ganho de peso do nascimento à desmama	8%	Ganho de peso do nascimento ao sobreano	9%
Conformação à desmama	27%	Conformação ao sobreano	29%
Tamanho à desmama	15%	Musculatura ao sobreano	26%
Índice desmama	10%	Tamanho ao sobreano	19%
Ganho de peso da desmama ao sobreano	12%	Índice final	11%
		Índice bioeconômico da carcaça	29%



# BASCA TEMPORAL 1820

**68**  
LOTE

TAT: 1820

NASCIMENTO: 04/09/2021



VÍDEO

## DADOS GENEALÓGICOS

BASCO TEMPORAL  
RESOURCE 1413TE

SAV RESOURCE 1441

MFT HORNERO LÍVIA 235 TE

BASCA QUERMESSE  
CANDELERO 880

TRES MARIAS 8155 CANDELERO

BASCA NET WORTH 431

**PRENHEZ: EXAR ADDITION 9022B**

**IA: 05/07/2023 - PREVISÃO DE PARTO: 13/04/2024**



BT  
BASCA

# BASCA RENOWN 1798

69  
LOTE

TAT: 1820

NASCIMENTO: 29/08/2021



## DADOS GENEALÓGICOS

SAV RENOWN 3439

RITO 707 OF IDEAL 3407 7075

S A V BLACKCAP MAY 4136

BASCA MAXIMO 1194

TRES MARIAS 9549 MAXIMO 7858 TE

BASCA LUCKY 720

## INFORMAÇÕES COMPLEMENTARES

Ganho de peso do nascimento à desmama	15%	Musculatura ao sobreano	13%
Conformação à desmama	11%	Musculatura ao sobreano	27%
Precocidade à desmama	12%	Índice final	15%
Musculatura à desmama	10%	Espessura de gordura subcutânea	17%
Tamanho à desmama	26%	Espessura de gordura subcutânea medida na picanha	8%
Índice desmama	12%	Índice bioeconômico de carcaça	13%
Ganho de peso da desmama ao sobreano	15%	Pelame à desmama	13%
Ganho de peso do nascimento ao sobreano	15%	Pelame ao sobreano	8%
Conformação ao sobreano	14%		
Precocidade ao sobreano	17%		



BT  
BASCA

# BASCA PAGARÉ II 1784

70  
LOTE

TAT: 1784

NASCIMENTO: 23/08/2021



VÍDEO

## DADOS GENEALÓGICOS

BASCO PAGARÉ 1419

SANTA SÉRGIA LUQUE PAGARE 3248

BASCA BRAND NAME OLIVA 523TE

BASCA PANTANEIRA  
814 TE

SAV NET WORTH 4200

PAINEIRAS ARPÃO 4569



BT  
BASCA

# BASCA QUATI 1878

71  
LOTE

TAT: 1878

NASCIMENTO: 14/11/2021



## DADOS GENEALÓGICOS

BASCO QUATI LUCKY  
1007 TE

PAINEIRAS LUCKY ZORZAL TE5294

MTP GRAN CANYON FANTASIA 140 TE

BASCA SEVILHANA TOUR  
OF DUTY 1214TE

R B TOUR OF DUTY 177

BASCA LUA CHEIA ZORZAL 260

## INFORMAÇÕES COMPLEMENTARES

Ganho de peso da desmama ao sobreano	24%
Ganho de peso do nascimento ao sobreano	30%
Ganho de peso do nascimento ao sobreano	30%

**PRENHEZ: EXAR ADDITION 9022B**

**IA: 05/07/2023 - PREVISÃO DE PARTO: 13/04/2024**





BT  
BASCA

# BASCA BRUTAL 1844

72  
LOTE

TAT: 1844

NASCIMENTO: 14/09/2021



VÍDEO

## DADOS GENEALÓGICOS

BASCO QUEROSENE  
YESQUERO 923

TRES MARIAS 8189 YESQUERO TE

BASCA BRIGADIER MADALENA 344

BASCA TEHUELCHÉ 1294

DOBLEHACHE 293 BIGUA TE

BASCA YESQUERO 543

## INFORMAÇÕES COMPLEMENTARES

Precocidade à desmama	19%
Musculatura à desmama	24
Precocidade ao sobreano	27%
Musculatura ao sobreano	29%



BT  
BASCA

# BASCA COMPADRON 1658

73  
LOTE

TAT: 1658

NASCIMENTO: 26/08/2020



## DADOS GENEALÓGICOS

RINCON TE2625 COMPADRON DEL SARANDY

TRES MARIAS 7461 COMPADRON TE

RINCON TE1843 PAYADOR DEL SARANDY

BASCA NOEMI ZORZAL 434

TRES MARIAS 6301 ZORZAL TE

RINCON 1200 ZORZAL DEL SARANDY

PRENHEZ: SAV BRILLIANCE 8077

IA: 05/07/2023

PREVISÃO PARTO: 13/04/2024



# BASCA REIGN 1702

**74**  
LOTE

TAT: 1702  
NASCIMENTO: 22/09/2020



## DADOS GENEALÓGICOS

SAV REIGN 6845

COLEMAN CHARLO 0256

S A V BLACKCAP MAY 4136

BASCA MAXI 762

DON JOSE 176 MAXI TE

MFT HORNERO LÍVIA 235 TE

**PRENHEZ: BASCO PAGARÉ 1419**  
**IA: 23/07/2023 - PREVISÃO DE PARTO: 01/05/2024**



# BASCA RESOURCE 1662

**75**  
LOTE

TAT: 1662

NASCIMENTO: 26/08/2020



## DADOS GENEALÓGICOS

SAV RESOURCE 1441

RITO 707 OF IDEAL 3407 7075

S A V BLACKCAP MAY 4136

BASCA QUIMERA  
CANDELERO 940

TRES MARIAS 8155 CANDELERO

BASCA NET WORTH MANDINGA 339

## INFORMAÇÕES COMPLEMENTARES

Musculatura à desmama	29%
Ganho de peso da desmama ao sobreano	28%
Musculatura ao sobreano	26%

**PRENHEZ: DON CARLO LAJUANITA EURO 313**  
**IA: 05/07/2023 - PREVISÃO DE PARTO: 13/04/2024**



# BASCA RESOURCE 1688

**76**  
LOTE

TAT: 1688

NASCIMENTO: 13/09/2020



VÍDEO

## DADOS GENEALÓGICOS

SAV RESOURCE 1441

RITO 707 OF IDEAL 3407 7075

S A V BLACKCAP MAY 4136

BASCA LUCKY 789

PAINEIRAS LUCKY ZORZAL TE5294

PAINEIRAS APACHE ESMERALDA 4573

## INFORMAÇÕES COMPLEMENTARES

Ganho de peso do nascimento à desmama	13%	Ganho de peso do nascimento ao sobreano	15%
Precocidade à desmama	25%	Precocidade ao sobreano	26%
Índice desmama	19%	Índice final	21%
Ganho de peso da desmama ao sobreano	19%		

**PRENHEZ: DON CARLO LAJUANITA EURO 313**

**IA: 05/07/2023 - PREVISÃO DE PARTO: 13/04/2024**





# BASCA SÃO XAVIER 1674

**77**  
LOTE

TAT: 1674

NASCIMENTO: 30/08/2020



## DADOS GENEALÓGICOS

SÃO XAVIER 2442 NOS-  
TRADAMUS TE

CONNEALY CONSENSUS 7229

SÃO XAVIER 1210 DALILA

BASCA QUINTA ESSÊN-  
CIA CANDELERO 926

TRES MARIAS 8155 CANDELERO

BASCA NET WORTH 451

## INFORMAÇÕES COMPLEMENTARES

Conformação à desmama	27%	Índice desmama	30%
Precocidade à desmama	26%	Musculatura ao sobreano	18%
Musculatura à desmama	10%	Tamanho ao sobreano	25%
Tamanho à desmama	18%		

**PRENHEZ: DON CARLO LAJUANITA EURO 313**

**IA: 05/07/2023 - PREVISÃO DE PARTO: 13/04/2024**



BT  
BASCA

# BASCA YESQUERO 1610

78  
LOTE

TAT: 1610

NASCIMENTO: 16/07/2020



VÍDEO

## DADOS GENEALÓGICOS

TRES MARIAS 8189  
YESQUERO TE

WEBR DOC HOLLIDAY 2N

TRÊS MARIAS 6970 ZORZAL 6556 TE

BASCA COMPADRON  
1210

RINCON TE2625 COMPADRON DEL

BASCA PORTEÑO 787

## INFORMAÇÕES COMPLEMENTARES

Conformação à desmama	27%	Índice desmama	30%
Precocidade à desmama	26%	Musculatura ao sobreano	18%
Musculatura à desmama	10%	Tamanho ao sobreano	25%
Tamanho à desmama	18%		

**PRENHEZ: DON CARLO LAJUANITA EURO 313**

**IA: 05/07/2023 - PREVISÃO DE PARTO: 13/04/2024**



# BASCA LUCKY 1048

**79**  
LOTE

TAT: 1048

NASCIMENTO: 11/08/2016



## DADOS GENEALÓGICOS

PAINEIRAS LUCKY ZORZAL TE5294

TRES MARIAS 6301 ZORZAL TE

PAINEIRAS GRAN CANYON DOROTHY 4469

BASCA NICOTINA NET WORTH TE443

SAV NET WORTH 4200

MTP QUEBRACHO IANSÃ TE181

## INFORMAÇÕES COMPLEMENTARES

Ganho de peso do nascimento à desmama	12%	Precocidade ao sobreano	24%
Musculatura à desmama	11%	Musculatura ao sobreano	6%
Tamanho à desmama	20%	Tamanho ao sobreano	17%
Índice desmama	17%	Índice final	14%
Ganho de peso da desmama ao sobreano	6%	Índice bioeconômico da carcaça	15%
Ganho de peso do nascimento ao sobreano	7%	Pelame à desmama	26%
		Pelame ao sobreano	30%

**PRENHEZ: SAV BRILLIANCE 8077**

**IA: 05/07/2023 - PREVISÃO DE PARTO: 13/04/2024**



# BASCA BRAND NAME 1102

**80**  
LOTE

TAT: 1102

NASCIMENTO: 16/09/2016



VÍDEO

## DADOS GENEALÓGICOS

BASCO BRAND NAME  
625 TE

SAV BRAND NAME 9115

MFT HORNERO LÍVIA 235 TE

BASCA ZORZAL 669 TE

TRES MARIAS 6301 ZORZAL TE

PAINEIRAS MAMBO INDEPENDENCE 4371

## INFORMAÇÕES COMPLEMENTARES

Ganho de peso do nascimento à desmama	20%	Ganho de peso do nascimento ao sobreano	19%
Conformação à desmama	14%	Conformação ao sobreano	17%
Tamanho à desmama	27%	Índice final	14%
Índice desmama	17%		
Ganho de peso da desmama ao sobreano	20%		

**PRENHEZ: DON CARLO LAJUANITA EURO 313**

**IA: 05/07/2023 - PREVISÃO DE PARTO: 13/04/2024**

# BT BASCA

ANGUS & BRANGUS  
*Virtual*

*Um trabalho feito com Alma*

@BTBasca